GCP

Adrian Camilo Rocha Currea

Ingeniería de Procesos de Software

Brayan Stiven Torres Ovalle

Ingeniería de Sistemas y Computación

Universitaria Agustiniana

Abril, 2026

Bogotá

Link aplicativo: https://ingenieria-procesos-de-software-git-309892771979.us-east1.run.app/

Entrar a Google Cloud y seleccionar para crear un nuevo proyecto, agregando nombre del proyecto, cuenta de facturación, organización y el recurso superior.

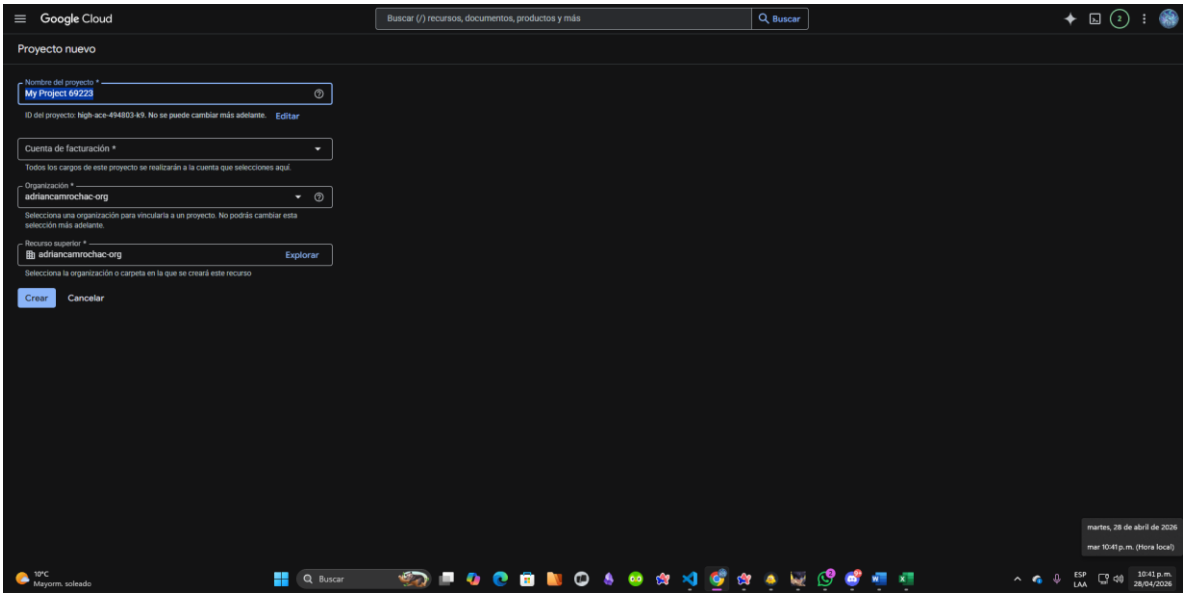

Luego de creado seleccionamos el proyecto el que se acaba de crear, para poder acceder a ese proyecto.

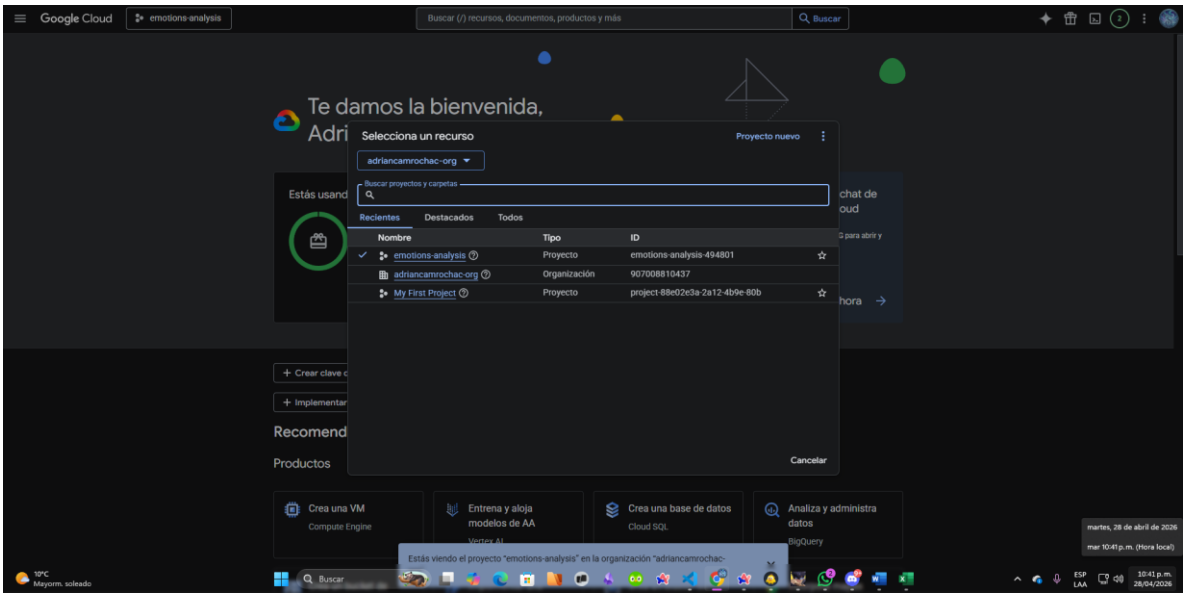

Luego de eso entramos a APIs y servicios - Biblioteca

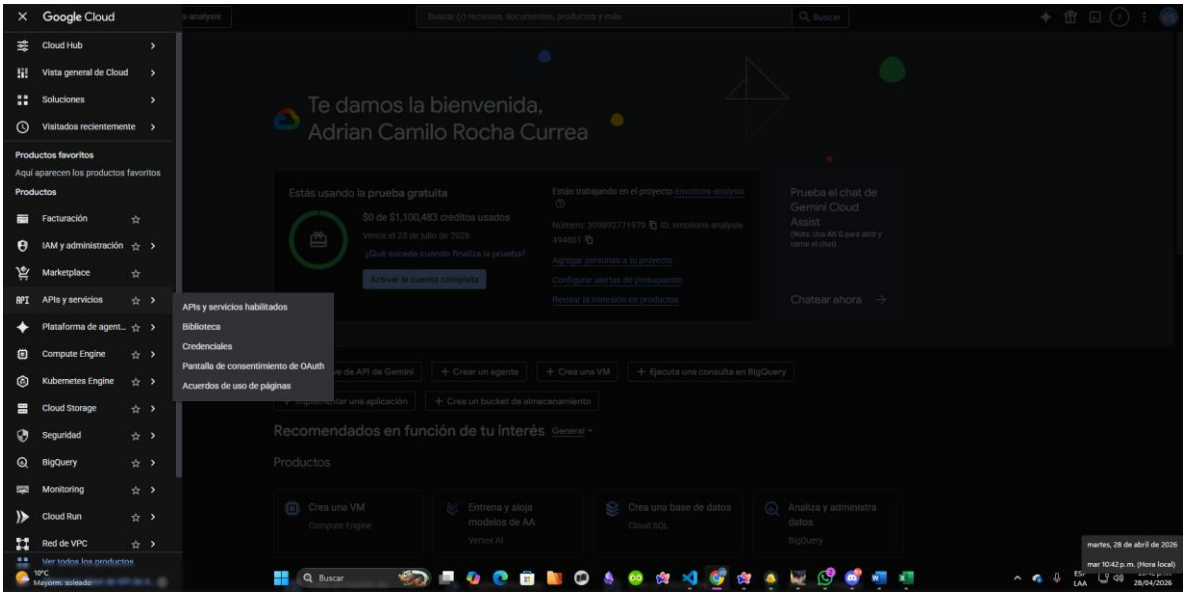

Aquí adentro buscamos la API de “Cloud Natural Language API”.

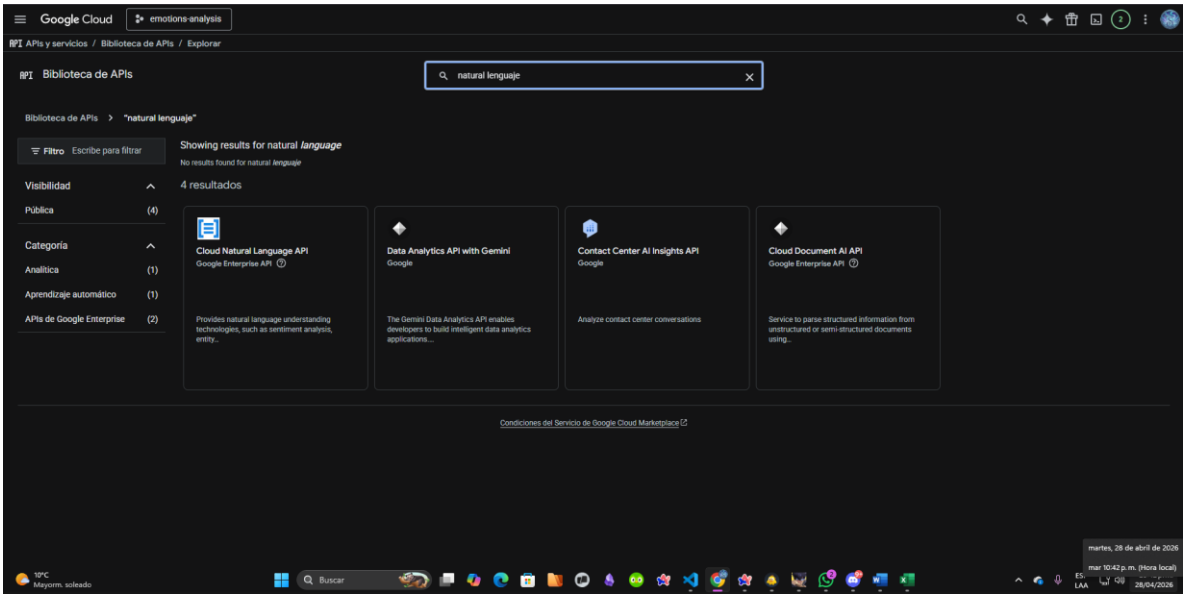

Habilitamos la API

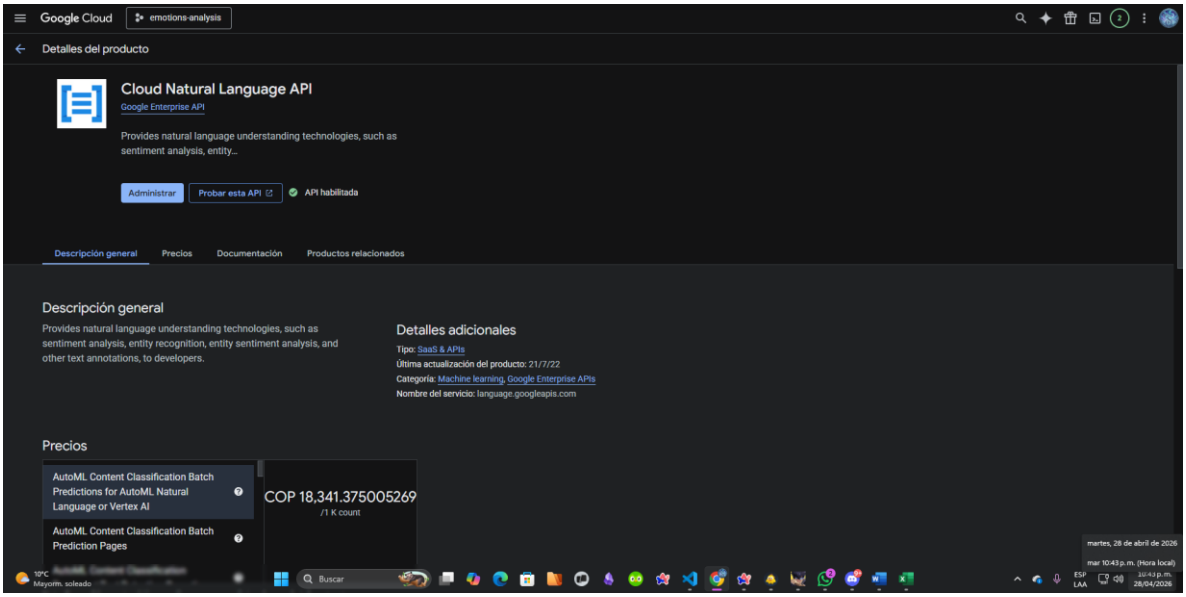

Luego de eso buscamos en el inicio “Cloud Run”, y dentro de ahí damos al botón de Conecta un repositorio.

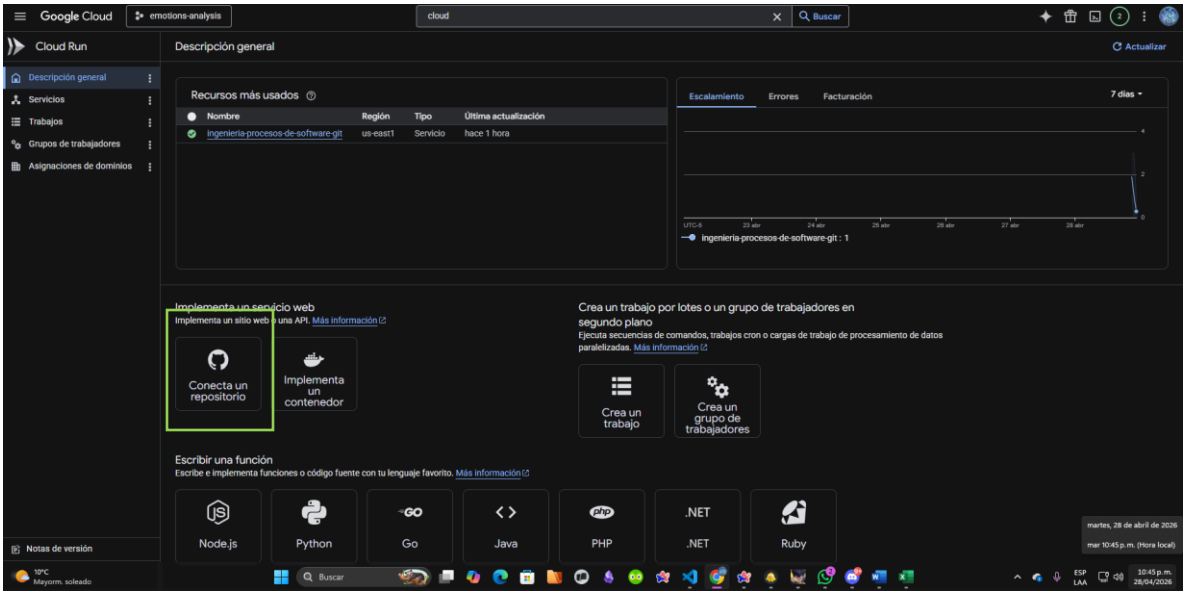

En este lado seleccionamos “Developer Connect”. Para poder seleccionar un repositorio de Github.

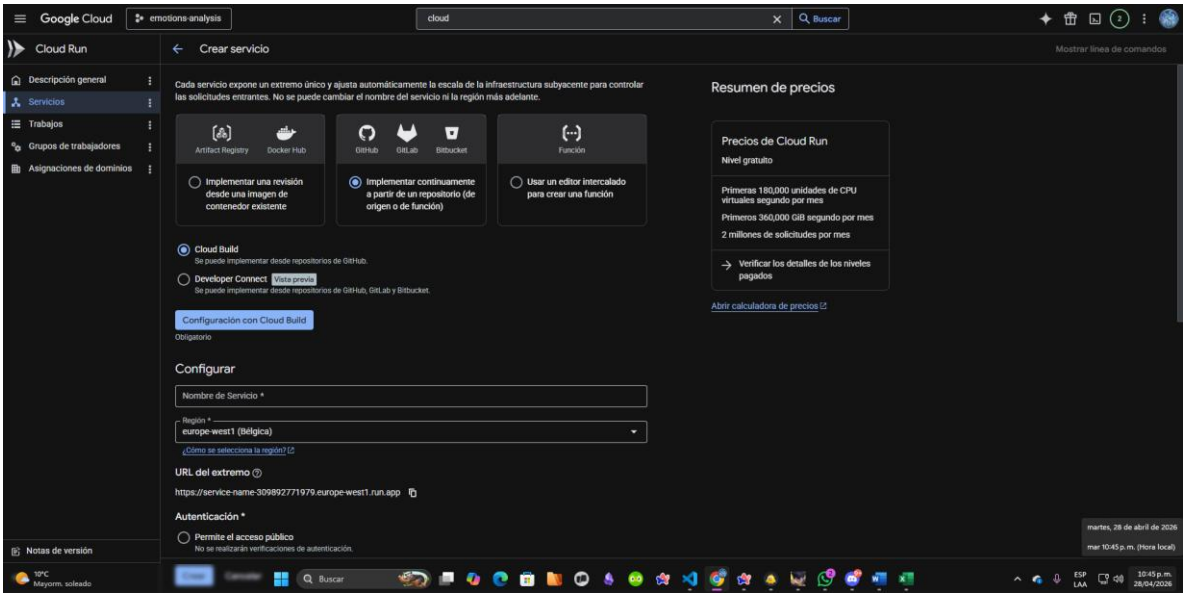

En este espacio debemos configurar la nueva conexión de repositorio. Donde debemos añadir el proveedor que en este caso es Github, el nombre de la conexión y lo demás se deja por defecto.

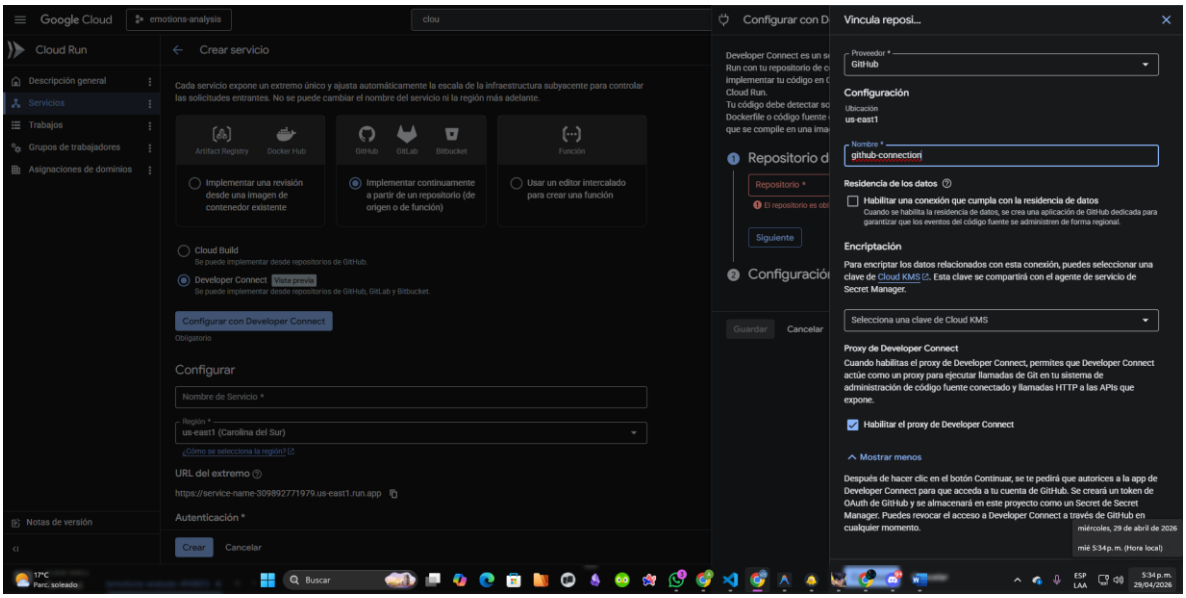

Al haber hecho la configuración de la conexión al repositorio y haber autorizado la conexión a la cuenta de Github. Podremos seleccionar el repositorio correspondiente ya de nuestras cuentas.

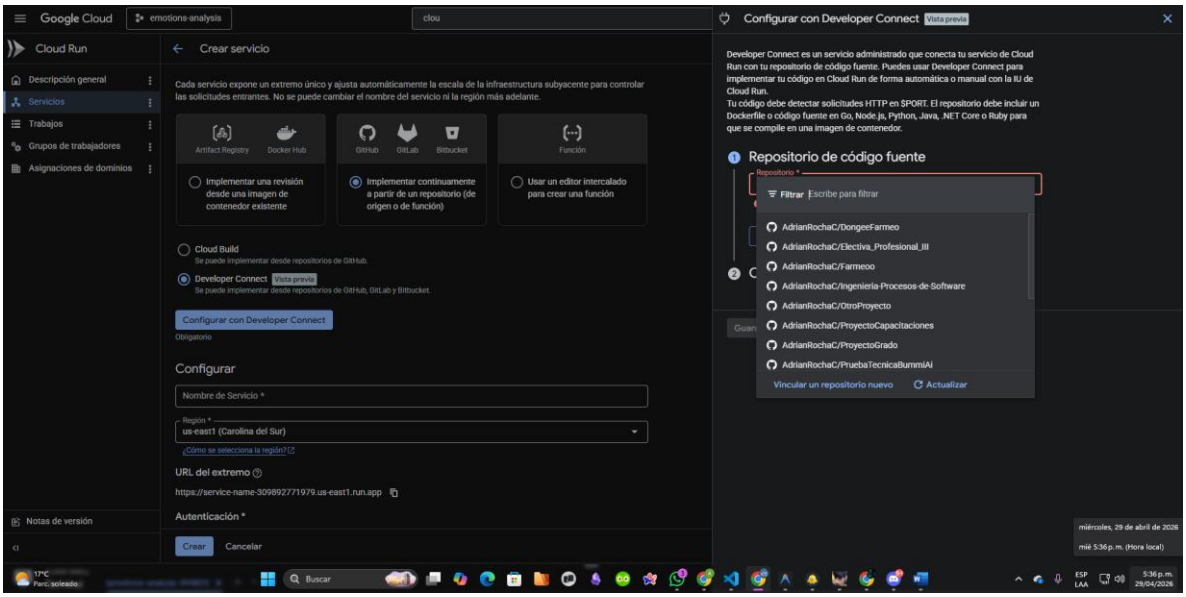

Luego de eso se configura el tema de la compilación, colocando la rama a la que queremos apuntar y el tipo de compilación que es el Dockerfile.

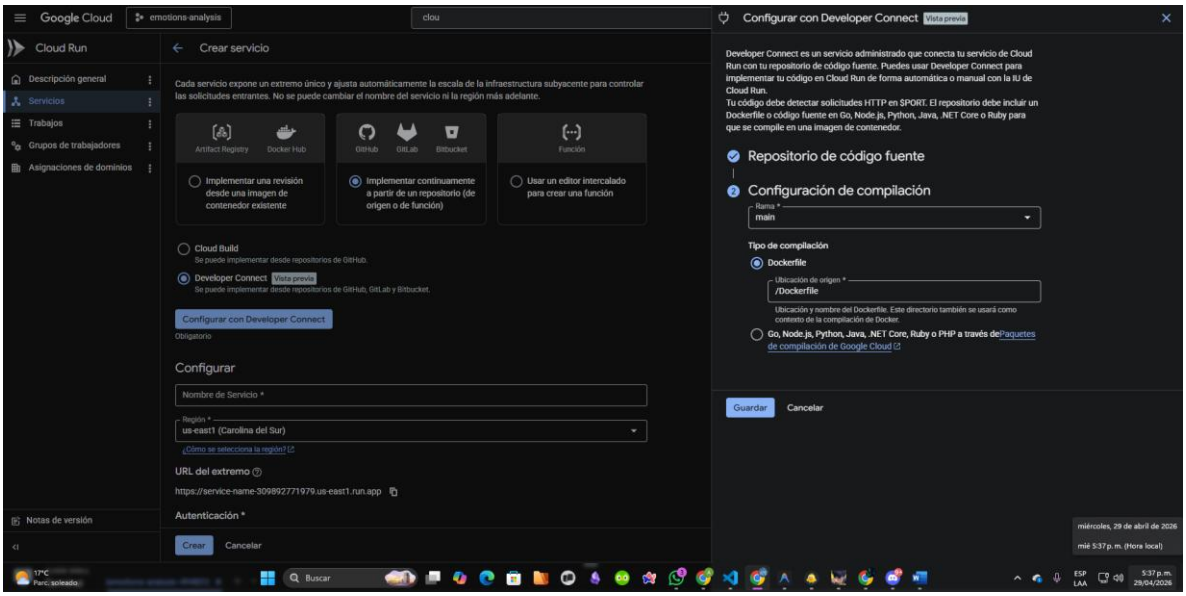

Luego de guardar configuramos ya configuramos lo que corresponde al nombre, a la zona (us-east1 (Carolina del Sur)); y configuramos los contenedores.

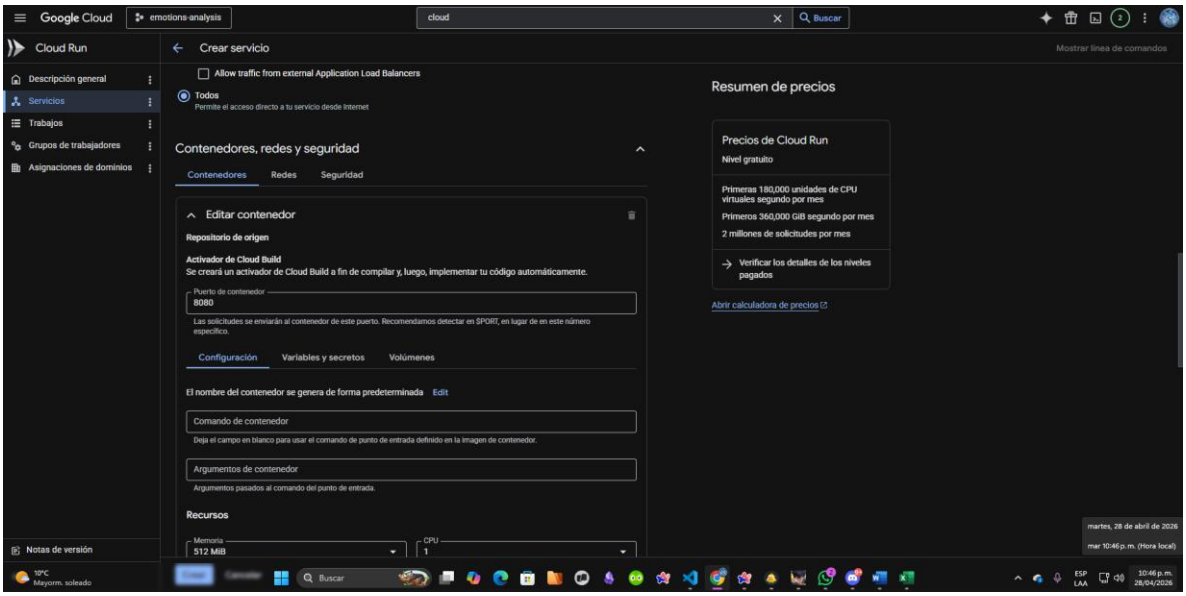

Acá es donde se configura el tema de las variables de entorno.

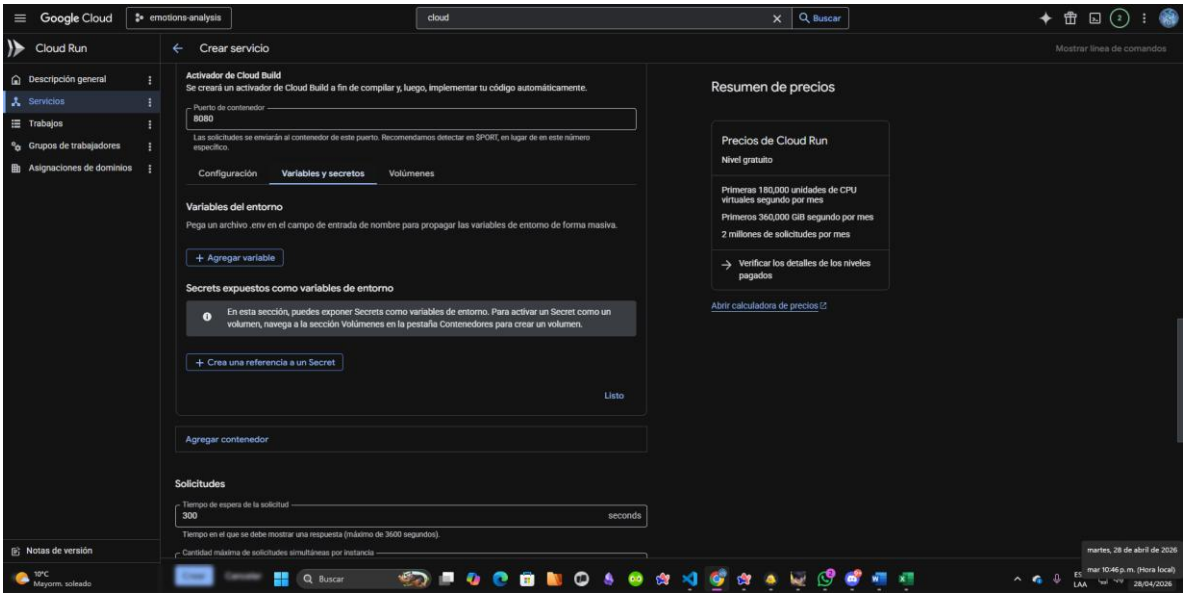

Relleno de Datos

Como se menciono arriba aca se rellenan los datos el nombre, la región.

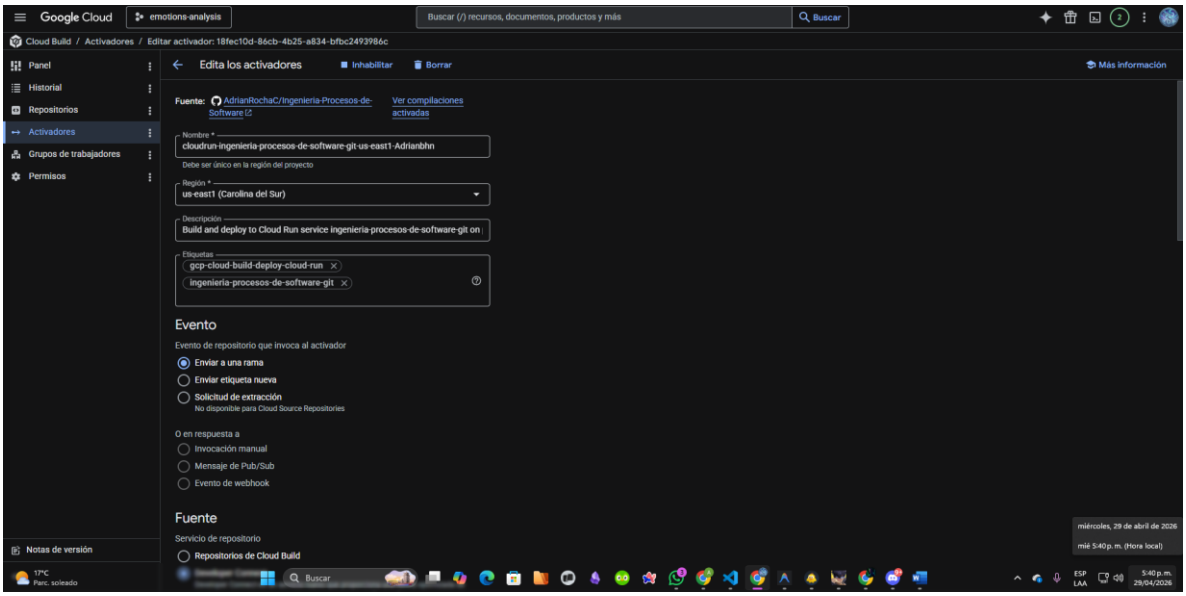

En los contenedores se configuro la memoria a 256 MiB.

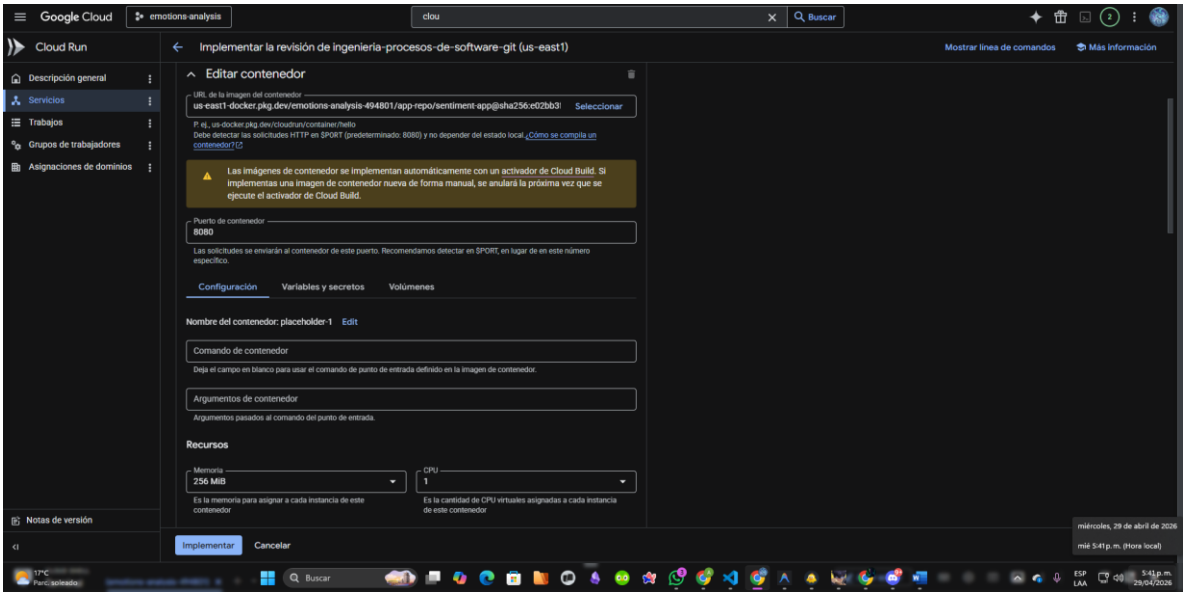

Antes de configurar las variables damos en implementar, y luego de eso pasamos a configurar el GOOGLE_CLIENT_ID.

Crear la credencial de GOOGLE_CLIENT_ID, primero se debe haber implementado el proyecto para poder colocar la url de acceso en “Orígenes autorizadas de JavaScript”.

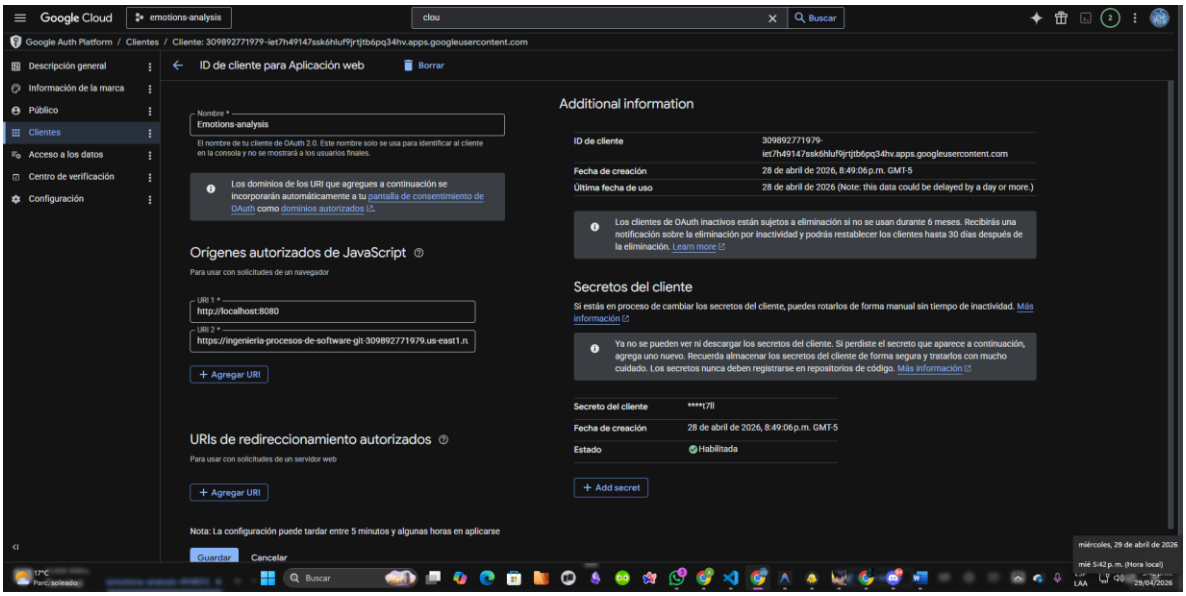

Se crea la variable para GOOGLE_CLIENT_ID, en donde se copia y se pega en variables y secretos.

Y para la de FLASK_SECRET_KEY, en el código se ejecuta el siguiente comando “python -c 'import secrets; print(secrets.token_hex(16))'”. Y con esese coloca el valor respectivo de esa variable.

Al tener ya las 2 variables se configuran en Cloud Run, en editar e implementar, y se configuran en variables y secretos y volvemos a dar en implementar para que tome las variables de entorno.

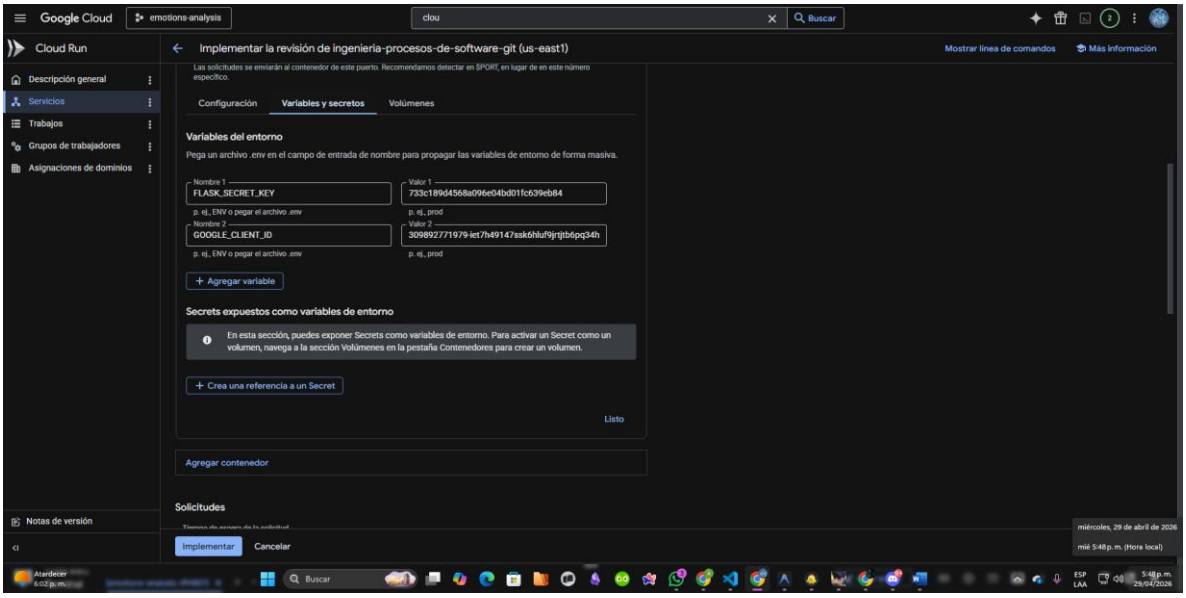

Luego de esto se configura el trigger para que tome el archivo correcto de docker.

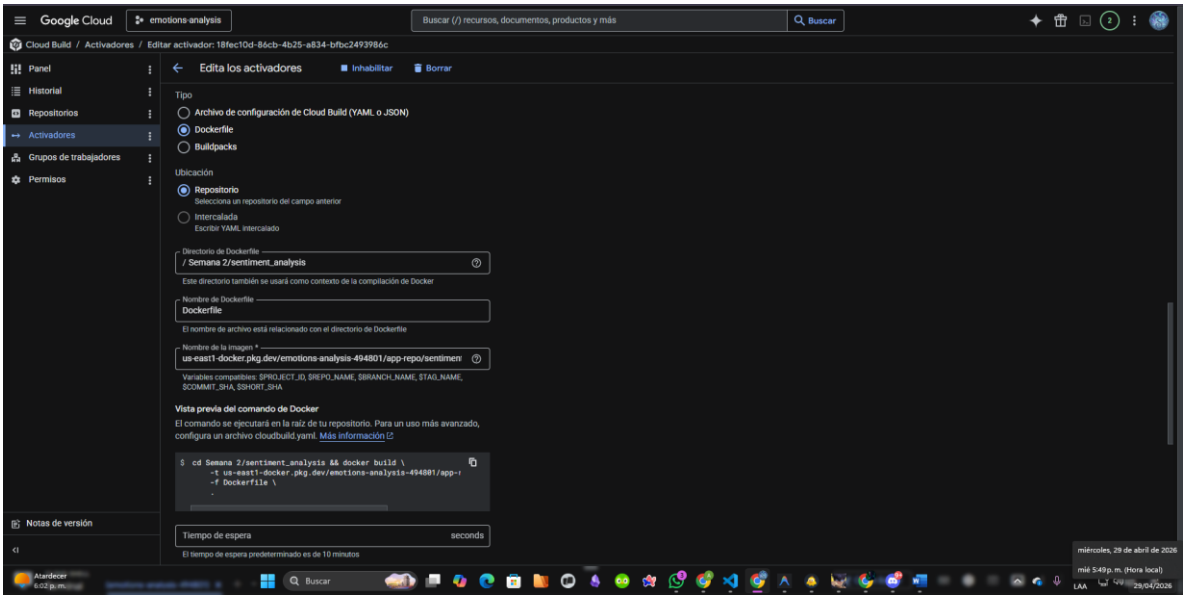

Luego se configura para la cuenta de servicio los permisos para evitar conflictos.

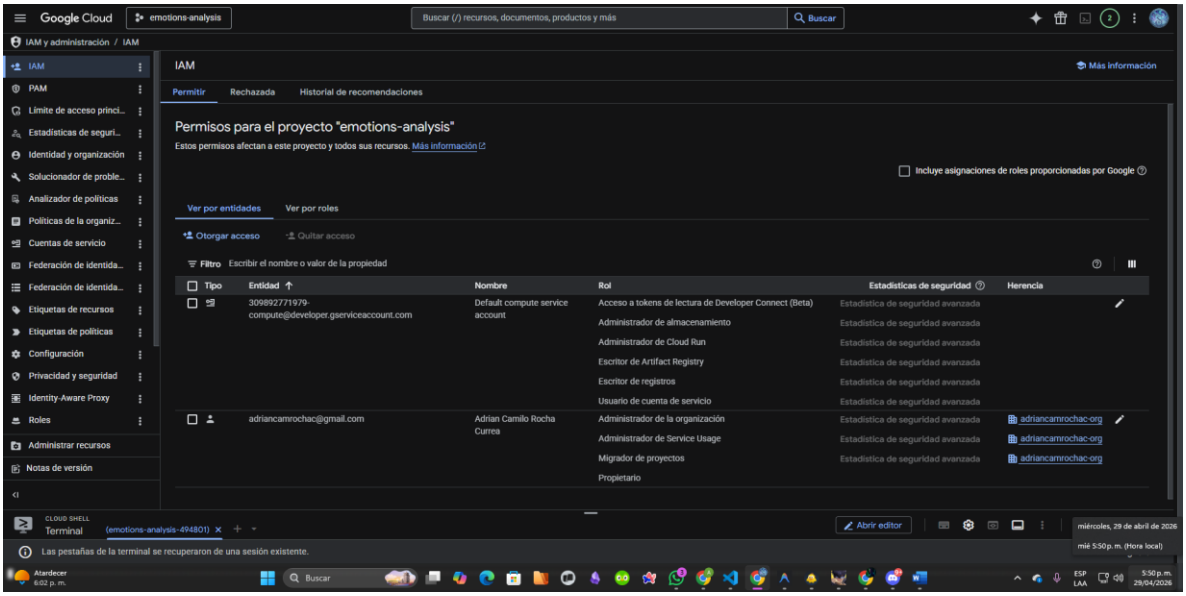

Luego de eso se redespliega el proyecto

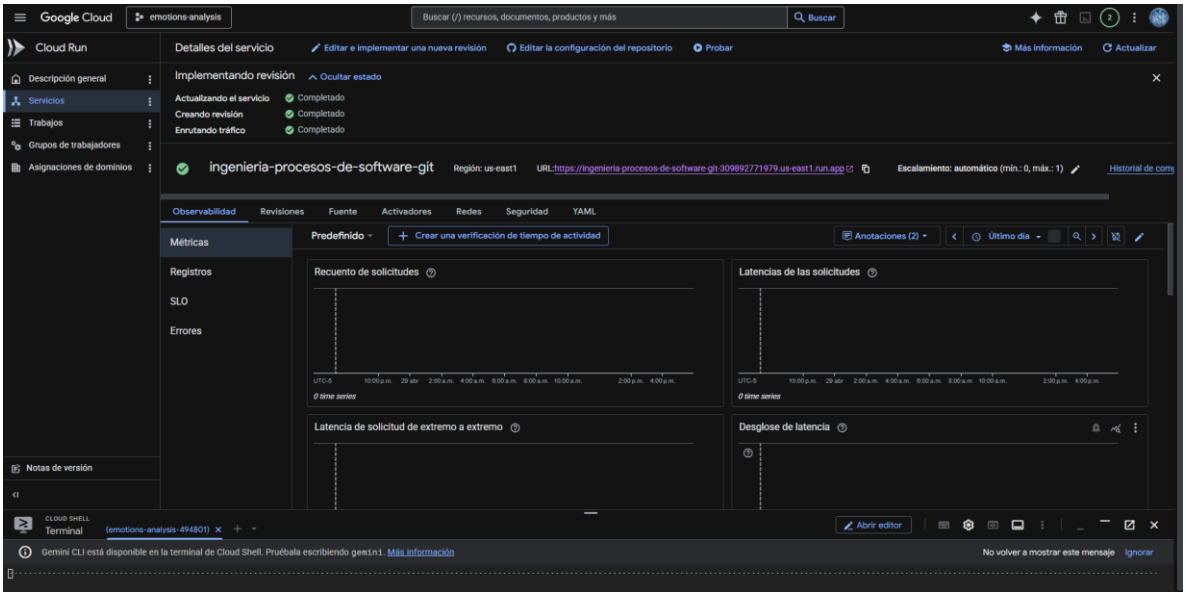

Dando en editar e implementar una nueva versión

Y se baja hasta lo ultimo para darle “Implementar”.

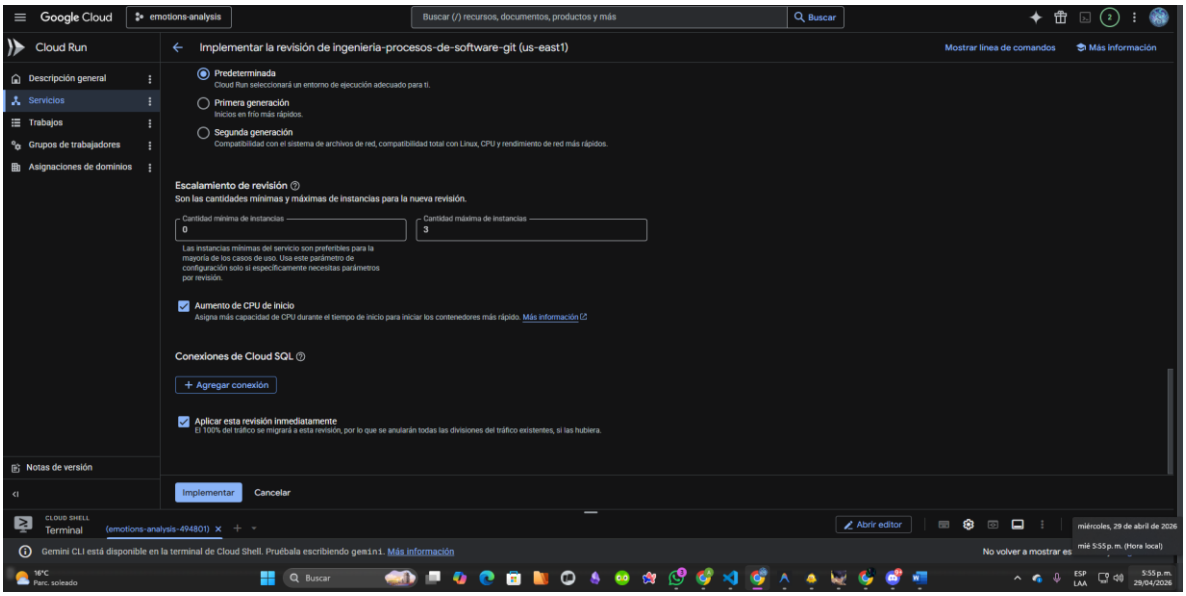

Luego de esto se accede desde la url que se nos da

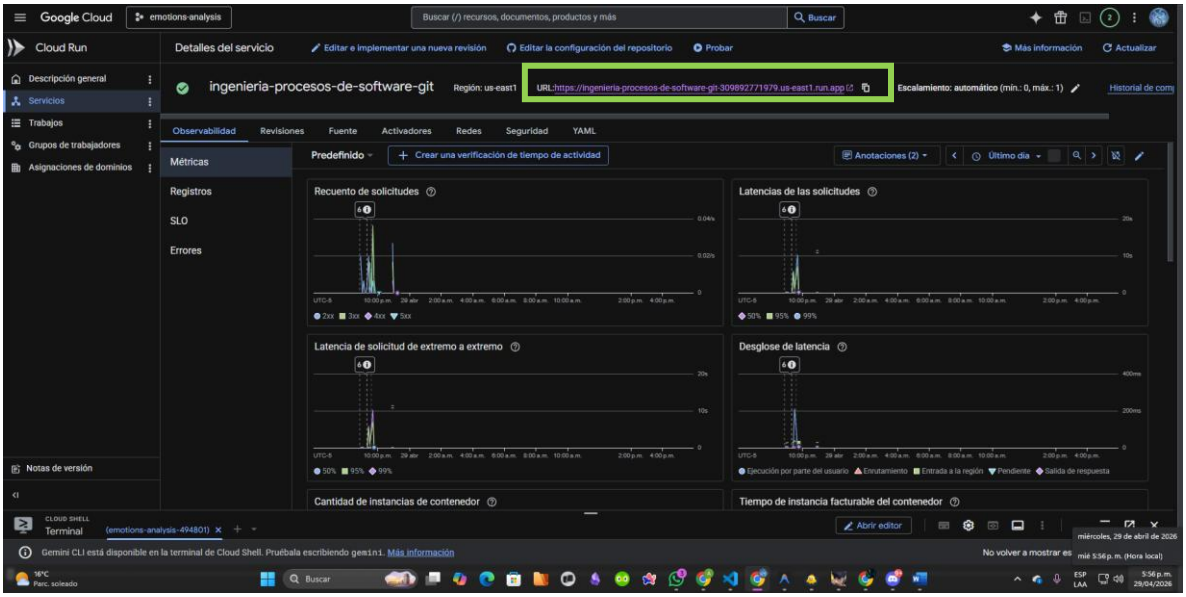

Esta nos redirigira a nuesto proyecto de Analisis de Sentimientos.

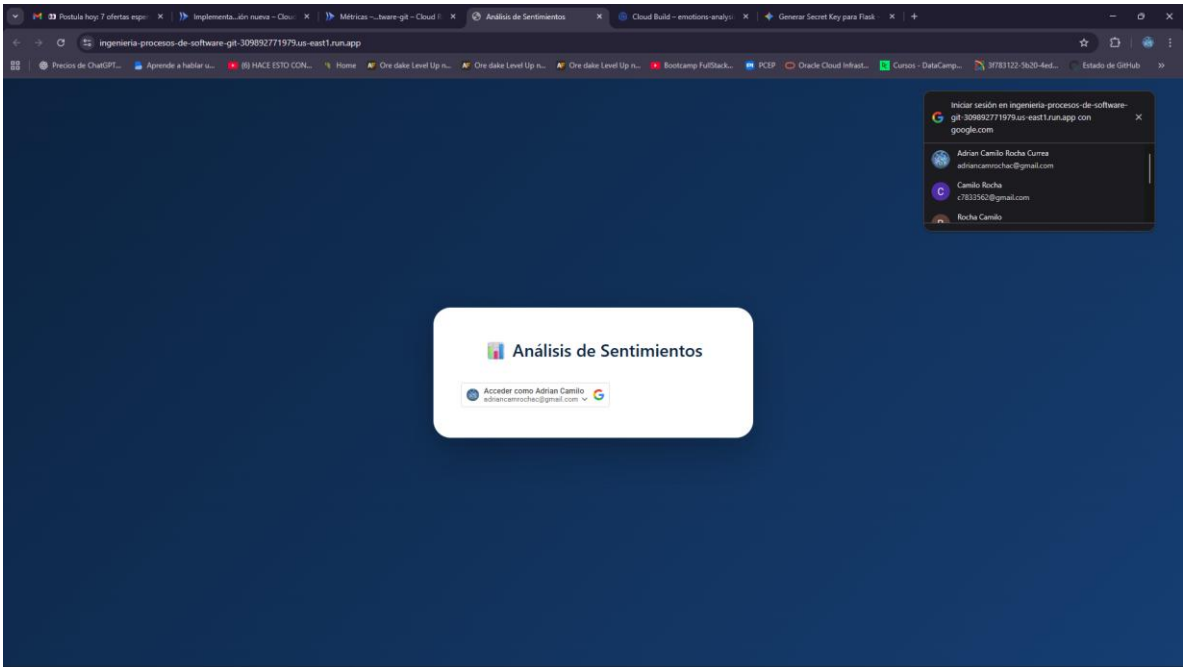

Donde la primera pantalla de carga es nuestro login, en este caso esta para dominion con extensión de “gmail.com”, por ende si se ingresa con un correo no autorizado o con otro dominio rechazara el ingreso.

Primer caso: Caso de rechazo

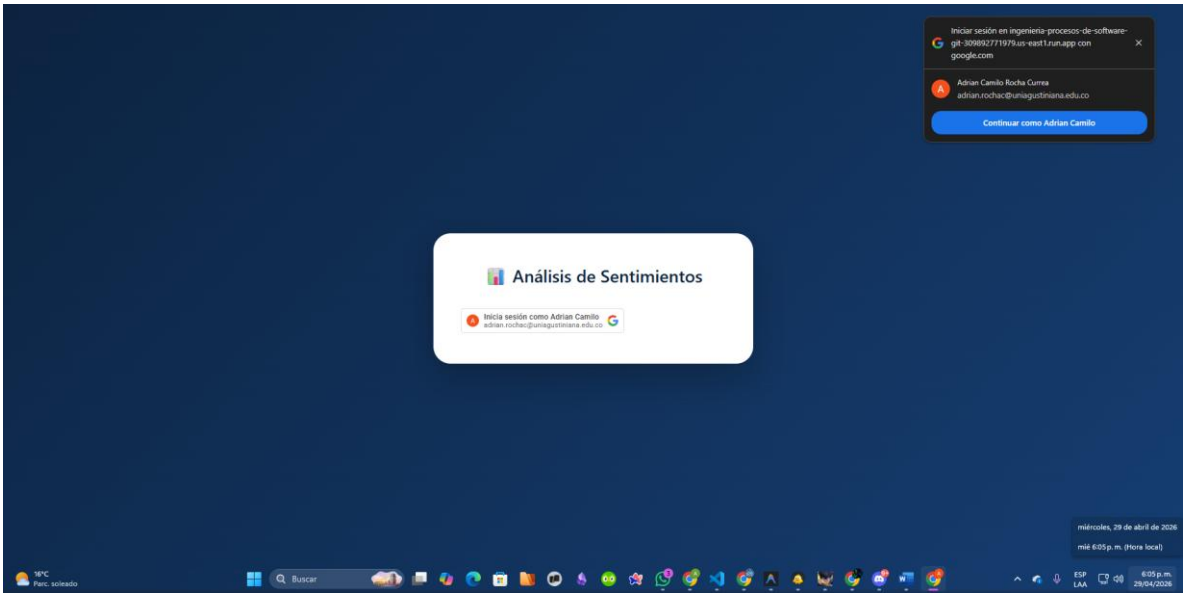

Se trata de ingresar con un dominio de correo que es “uniagustiniana.edu.co”. Y rechaza la conexión.

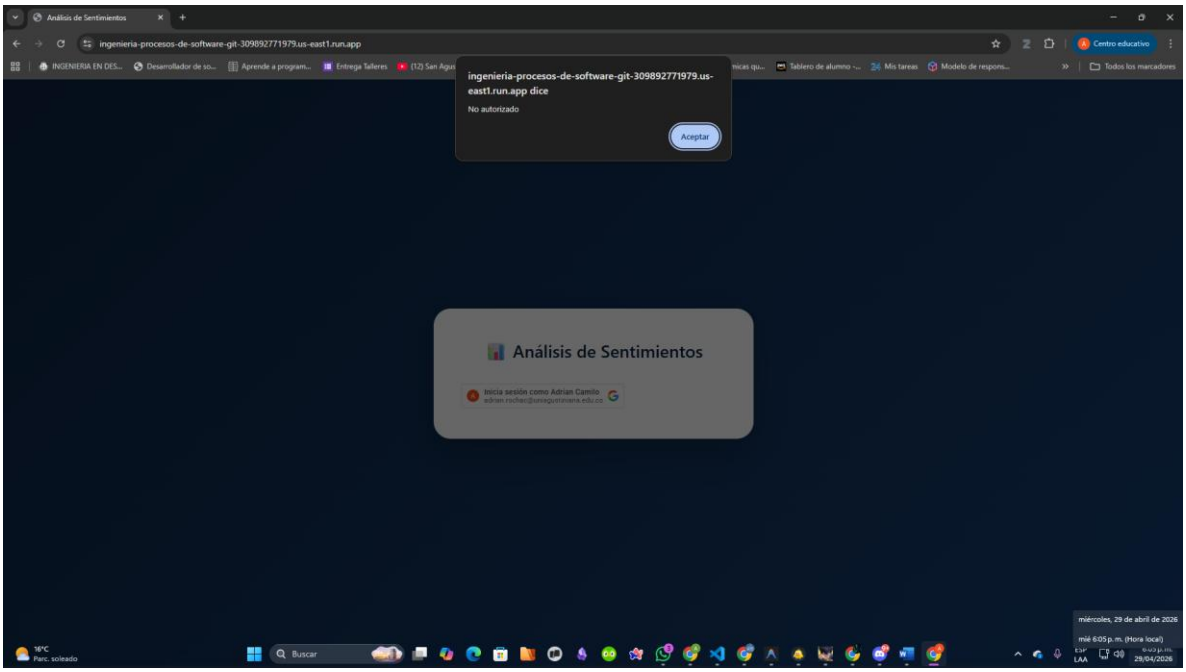

Segundo caso: Caso exitoso

Cuando se trata de ingresar con una cuenta de dominio “gmail.com”, es exitoso para poder inicar sesión.

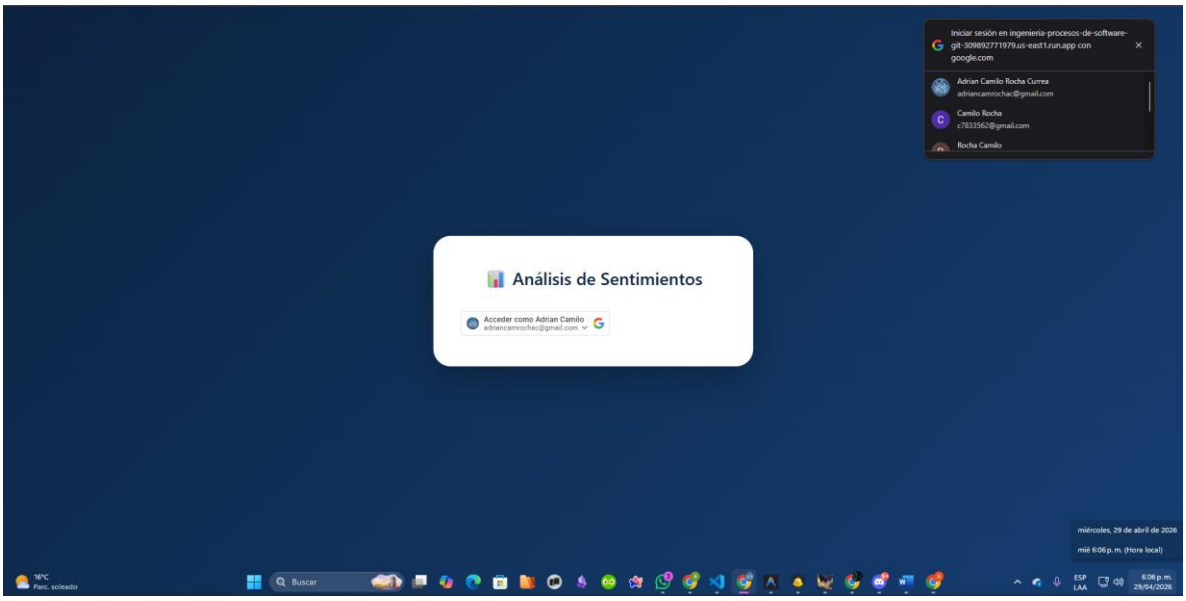

Y el iniciar sesión con este

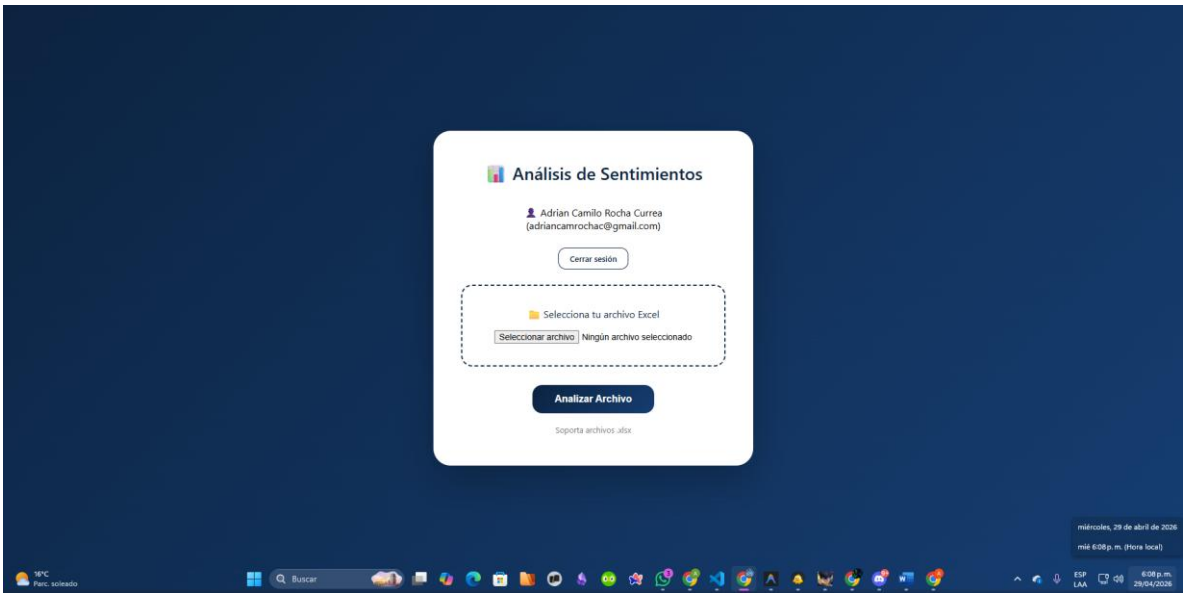

Se inicia sesión correctamente.

Ya con esto podemos probar cargando un archivo .xslx para porbar el funcionamiento del aplicativo.

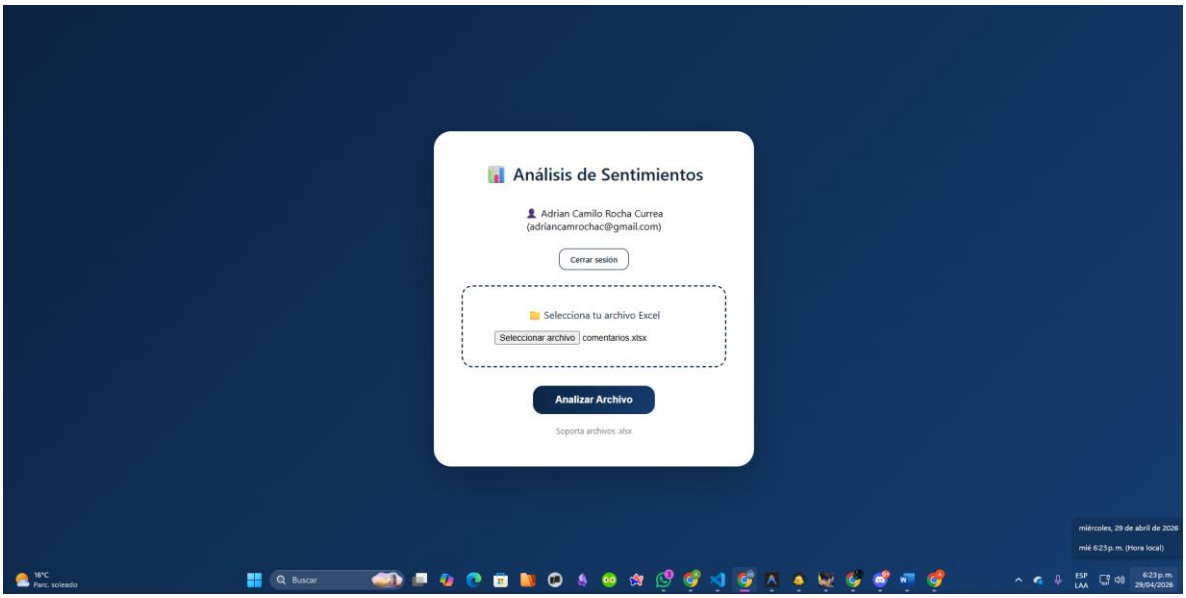

Y listo ya tenemos la aplicación funcionando.

Link del aplicativo web: https://ingenieria-procesos-de-software-git-309892771979.us-east1.run.app/